



Calidad Rural



Marca de Calidad Territorial
Alpujarra-Granada. Calidad Rural

Hotel **
Nuevo Malagueño
BAR - RESTAURANTE

Dirección:
C/ Sierra Nevada, 1. 18415,
PÓRTUGOS, GRANADA

Teléfono:
34 958 766 098

eMail:
sofia@hotelalpujarra.com

web:
www.hotelalpujarra.com

Facebook:
[Visitar: >](#)

Hotel Nuevo Malagueño

Pórtugos

En las Alpujarras granadinas, el Hotel Nuevo Malagueño en Pórtugos ofrece un refugio idílico a las faldas de Sierra Nevada. Con su ambiente acogedor y familiar, este hotel de dos estrellas destaca por sus servicios excepcionales y precios razonables. Su ubicación estratégica permite explorar los más bellos parajes de la zona, desde el pueblo más alto de la península, Trevélez, hasta las pintorescas calles de Pampaneira, Bubión y Capileira. También se puede descubrir pequeños rincones en Busquístar y el propio Pórtugos, llenos de encanto y autenticidad.

Las habitaciones, amplias y luminosas, están cuidadas hasta el último detalle, con algunas que disponen de terraza con vistas al barranco de La Taha. El hotel también cuenta con un restaurante que ofrece deliciosas tapas locales, un bar y tres salones para celebraciones, ideales para banquetes y eventos especiales. Además, sus instalaciones incluyen aparcamiento privado, salón de recepciones y exposiciones, calefacción, teléfono e Internet, asegurando una estancia cómoda y placentera.

El Hotel Nuevo Malagueño es un lugar para descansar, también es un punto de encuentro para gentes de diversas procedencias, ya sea para peregrinar al santuario de Nuestra Señora la Virgen de las Angustias o para disfrutar de las aguas ferruginosas, alabadas desde la Antigüedad por sus propiedades medicinales. En este paraíso rural, se puede desconectar del estrés cotidiano y estar en pleno contacto con la naturaleza, disfrutando de la serenidad y belleza que ofrece este rincón privilegiado de Andalucía.





Calidad Rural



Hotel **
Nuevo Malagueño
BAR - RESTAURANTE

Marca de Calidad Territorial. Alpujarra-Granada. Calidad Rural

Hotel Nuevo Malagueño

Pórtugos

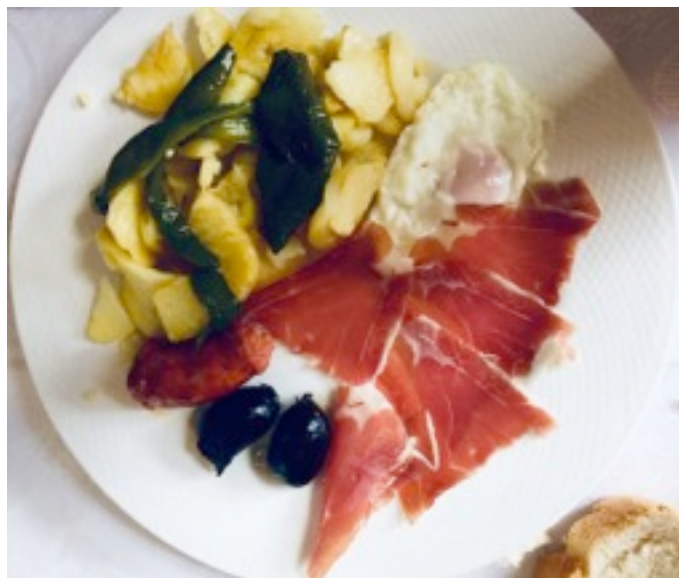



Calidad Rural



Marca de Calidad Territorial

Alpujarra·Granada. Calidad Rural



**LO MEJOR DE
LA ALPUJARRA**

Calidad de productos o servicios

Calidad Social

Calidad Económica

Calidad Ambiental

¿Qué es la MCT?

La Asociación para el Desarrollo Rural de la Alpujarra-Sierra Nevada de Granada, impulsa la **Marca de Calidad Territorial** con el fin de conseguir empresas que sean económicamente viables, respetuosa con el medio ambiente y comprometidas socialmente, como un carácter diferenciado de su estrategia de desarrollo.

La Marca de Calidad Territorial son distintivos de nivel local que crean los Grupos de Desarrollo Rural de cada comarca. Algunas de estas marcas territoriales se unen bajo el amparo de una distinción reconocida a nivel europeo denominada Calidad Rural, como Marca de Calidad Territorial Europea.

La marca se convierte así en una herramienta de promoción y diferenciación de los servicios y productos de calidad elaborados en el medio rural para competir en las mejores condiciones del mercado.

La Marca de Calidad Territorial, **Alpujarra·Granada. Calidad Rural**, es un sello que distingue a las empresas, productos y servicios de la Alpujarra por su excelente calidad. Pero también por su responsabilidad social, su fuerte vínculo con el territorio y por el respeto al medio ambiente.

Cada vez que adquiera un producto o servicio con la marca de Calidad Rural, además de garantizarse su excelente calidad, está colaborando con un motor de desarrollo sostenible de la Alpujarra, fomentando la cooperación y la solidaridad, generando entornos de calidad en zonas agrarias y apoyando el desarrollo de colectivos sociales y sectores económicos.

Esta marca, por tanto, reconoce los mejores productos y servicios de cada población alpujarreña.

**Somos Calidad Rural.
Somos... Alpujarra**

Las certificaciones de la MCT se distribuyen en cuatro grupos según el sector de su actividad:

- 1 - Servicios de turismo rural.
- 2 - Productos alpujarreños.
- 3 - Museos y Centros de Interpretación.
- 4 - Eventos culturales